

新しい年度の受験準備期間がスタートしました。
これから勉強を始める人は最初の第一歩を、
すでに始めている人はさらなる実力アップをめざして、
この春期講習から合格へと、
新たな気持ちで踏み出していきましょう。

●デッサン、色彩、立体の基礎を中心に個人別カリキュラムを組み立てます。
●日程は、前後期8日間、前期のみ4日間、後期のみ4日間、の中からお選びください。
●初日に個人面談し、必要に応じて志望校の出題傾向に関連した課題にも取り組めます。
●京都市立芸術大学出身講師が、初心者にも丁寧に指導いたします。
●後期の最終日には参考資料のスライド上映（またはビデオ）を行います。

日程	期間	日数
前・後期	3月25日(月)～3月28日(木) 4月1日(月)～4月4日(木)	8日間
前期	3月25日(月)～3月28日(木)	4日間
後期	4月1日(月)～4月4日(木)	4日間

時間	2:00 pm ~ 8:00 pm (休憩30分)
----	---------------------------

日程	講習料	申込金
前・後期	21,000円	5,000円 *在校生、および講習会受講経験者は免除
前期	15,000円	
後期	15,000円	

■研究室生および講習会受講経験者は申込金を免除致します。
■講習会終了後編入学をされる場合は、入学金より申込金を差し引くとともに、次回講習会から申込金は不要です。
■授業開始日1週間前を過ぎてからのキャンセルには、返金に応じることができません。

春の割引キャンペーン

●春期講習会受講後、引き続き1学期授業に新規入学された場合、1学期授業料より春期講習料を差し引きます。
※4月27日(土)までに申込み手続きが完了された方対象。

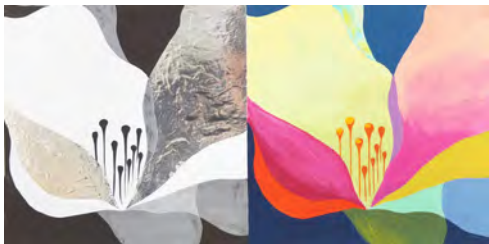

京都市立芸術大学 デザイン 合格再現



京都市立芸術大学 デザイン 合格再現



富山大学(推薦) 合格



多摩美術大学・武蔵野美術大学 合格

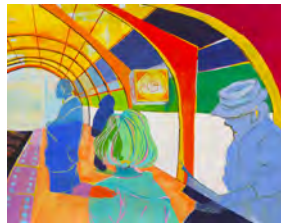

京都精華大学 合格



嵯峨美術大学(AO) 合格

申込手続き

- 定員の24名になり次第締め切ります。
- 下記必要書類①②に受講料(申込金+講習料)を添えて直接ご来校ください。受講料をご持参でない場合は、申込後3日以内に銀行振込にて下記の口座へ納入してください。
- お電話、E-mailでのお申し込みの場合は、下記必要書類①②を申込後5日以内に到着するよう必ず郵送してください。受講料(申込金+講習料)は3日以内に銀行振込にて下記口座へ納入してください。
- 期日までにお支払いのない場合や申込書の届かない場合はキャンセル扱いとなりますのでご注意ください。

必要書類

- ①申込書(必要事項記入の上、捺印してください)
- ②顔写真3×3cm程度一枚(当研究室で初めてお申し込みの方。)

口座番号 三井住友銀行 神戸営業部 普通 3695900
松尾美術研究室 松尾直樹(マツオ ナオキ)

持参道具

- 鉛筆2H～3B(各2本～3本)、3H、4H、5B、6B(各1本ずつ)
- カッターナイフ・消しゴム・練りゴム・カルトン・ダブルクリップ
- ダustingグラス(羽根ぼうき)
- 画材は当研究室でも購入できます。カルトンはお貸しすることができます。
- 2日目以降の持参道具は前日までに連絡致します。
- 用紙代・画材代はそのつど実費徴収致します。

2019 松尾美術研究室

春期講習会 申込書

月 日

申込コース	前後期 ・ 前期のみ ・ 後期のみ	
フリガナ		
氏名		
住所	〒	
電話	() -	
保護者名	印	
学校名	高校	
学年	年生 / 年卒業生	
志望大学	第1志望	大学 科
	第2志望	大学 科
	第3志望	大学 科
備考	<div style="border: 1px solid black; width: 100px; height: 100px; margin: 0 auto;"></div> <p style="text-align: center;">写 真</p> <p style="font-size: small;">※当研究室にはじめて申し込まれる方は必ず添付して下さい。</p>	

キリトリせん